

**Datos factura.**

Nº factura: FE12321113168389  
 Fecha de emisión: 27.09.2012

Contratos	Cantidad	Precio	Importe €
<b>Gas natural - 1 - Óptima Gas</b>			
Consumo gas	171 kWh	0,05263951 €	9,00
Término fijo	2,038356 meses	8,99 €	18,32
<b>Otros conceptos gas</b>			
Alquiler de contador			2,49
<b>Total gas natural</b>			<b>29,81</b>
<b>Electricidad - 1 - Óptima Nocturna Eléctrica</b>			
Consumo electricidad día	170 kWh	0,180838 €	30,74
Consumo electricidad noche	170 kWh	0,067940 €	11,55
Término de potencia (67,560 kW)	2,005479 meses	1,824432 €	247,19
Impuesto sobre electricidad	289,48 €	0,051127	14,80
Ajuste precios 4º trimestre 2011 <sub>1</sub>			4,66
Ajuste precios 1º trimestre 2012 <sub>2</sub>			9,55
Impuesto sobre electricidad	14,21 €	0,051127	0,73
<b>Total electricidad</b>			<b>319,22</b>
Base imponible			14,94
IVA 18%			2,69
Base imponible			334,09
IVA 21%			70,16
<b>Total factura</b>			<b>421,88</b>
<b>Productos y servicios:</b>			
2-3566897354	Pago aplazado calefacción + IRI		62,21
68028094	Derechos de contratación		6,52
68028423	ServiGas Complet		20,63
<b>Total productos y servicios</b>			<b>89,36</b>
<b>Total a pagar</b>			<b>511,24</b>

**Canales para contactar con Gas Natural Fenosa**

24 horas / 365 días al año

Internet	www.gasnaturalfenosa.es
Asistencia Técnica Servigas, Servielectric, Servihogar	902 350 053
Lectura de contador	900 770 770
Urgencias gas	900 750 750
Averías eléctricas	901 203 040

Lunes a sábado, de 8 a 22 horas:

Contratación Productos y Servicios	902 200 605
Información y gestiones	902 200 850
Reclamaciones e incidencias	900 100 251

**Personalmente**

En nuestra red de centros Gas Natural Fenosa



# Detalle del cálculo

## Dirección suministro:

CHILE 0041 UNIFA 28890 LOECHES

### Datos instalación gas natural

Periodo facturación: Del 26.07.2012 al 25.09.2012 (2,038356)  
 Código CUPS: .  
 Tarifa de acceso: 3.2  
 Cuantía Peaje: 15,04 €  
 La tarifa incluye un importe destinado a la C. N. E. (0,153%) y otro destinado al Gestor Técnico del Sistema (0,40%) (BOE N. 315 de 31.12.2011)  
 Disposición oficial y fecha publicación tarifas en BOE N. 155 de 29.06.2012

### Datos instalación electricidad

Potencia contratada: 4,400 kW  
 Tarifa de acceso: 2.0DHA  
 Cuantía Peaje: 219,04 €  
 Nº contrato de acceso: 104310013:  
 Código CUPS:  
 Periodo facturación: Del 03.07.2012 al 01.09.2012  
 (2,005479 meses)  
 Factor impuesto eléctrico:  $1,05113 \times 0,04864 = 0,051127$

Importante

### Información lecturas / consumos

Lectura actual: real 25.09.12 2.968 m³  
 Lectura anterior: estimada 25.07.12 2.952 m³  
 Consumo m³: 16 m³  
 Conversión:  $1 \text{ m}^3 = 10,694 \text{ kWh}$   
 Consumo kWh:  $16 \text{ m}^3 \times 10,694 \text{ kWh}$  171 kWh

### Información lecturas / consumos

Maxímetro: real 01.09.12 25,600 kW  
 Lectura actual: real 01.09.12 11.873 kWh  
 Lectura anterior: real 02.07.12 11.703 kWh  
 Consumo: noche 170 kWh  
 Lectura actual: real 01.09.12 6.268 kWh  
 Lectura anterior: real 02.07.12 6.098 kWh  
 Consumo: día 170 kWh

### Gas natural

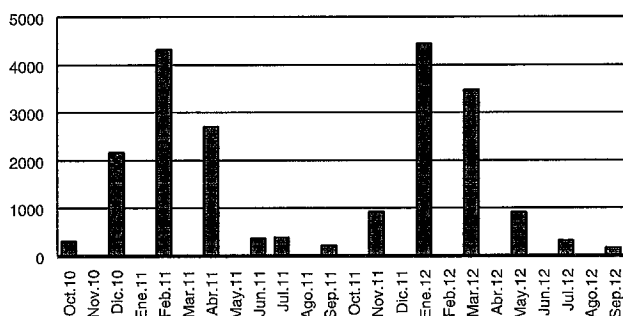

### Electricidad

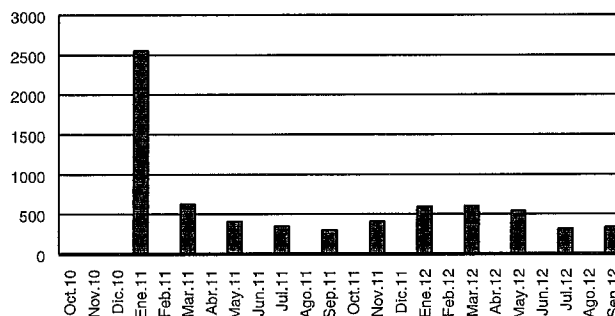

### Información de interés:

- Ajuste de precios de peajes de acceso de un importe total de 9,33 € en base a un consumo de 770 kWh según lo establecido en la Orden IET/843/2012 de 25 de Abril de 2012.
- Ajuste de precios de peajes de acceso de un importe total de 19,11 € en base a un consumo de 686 kWh según lo establecido en la Orden IET/843/2012 de 25 de Abril de 2012.